



**JUNCO**  
DEWATERING

# BROCHURE

Más de 30 años, más de 500 proyectos de experiencia  
nos respaldan



# Contenido

- 01** La Empresa
- 02** Nuestra Historia
- 03** Nuestros Valores
- 04** Organigrama
- 05** Equipo de Protección Personal
- 06** Nuestros Servicios
- 07** Proceso de Trabajo
- 08** Proyectos Realizados
- 09** Contacto





**JUNCO**  
DEWATERING

# La Empresa

Desde nuestros inicios, hemos trabajado con pasión y dedicación para construir una reputación basada en la excelencia y la confianza. Cada miembro de nuestro equipo está comprometido con estos valores, garantizando que cada interacción con nosotros sea positiva y productiva donde la innovación, la calidad y la satisfacción del cliente son nuestras principales prioridades.





# Nuestra Historia

Junco Dewatering es una empresa líder a nivel regional en el ramo, especializados en el control del N.A.F. con más de 30 años y más de 500 proyectos de experiencia, que se caracteriza por ser una organización dedicada exclusivamente al abatimiento de nivel freático mediante el bombeo sistema wellpoint, bombeo de achique y manufactura de equipo con una trayectoria reconocida por nuestros clientes, logrando participar en los proyectos más importantes desarrollados en el Puerto de Veracruz y toda la zona litoral del estado, así como en los estados de Tabasco, Oaxaca, Chiapas y Campeche.



**JUNCO**  
DEWATERING

# Nuestros Valores



## Determinación

Nos impulsa a superar obstáculos y alcanzar metas significativas.



## Compromiso

Nos comprometemos con la dedicación y la priorización de las necesidades y satisfacción del cliente en todas las interacciones y decisiones.



## Eficiencia

Tenemos la capacidad de maximizar el uso de recursos disponibles para lograr los mejores resultados.



## Ecofriendly

Nos comprometemos ética y responsablemente de minimizar el impacto ambiental negativo de las operaciones y contribuir positivamente a la sostenibilidad del entorno natural.



# Misión

Implementar nuestro mayor esfuerzo y dedicación, en la ejecución de trabajos de bombeo well point, proporcionando a nuestros clientes servicios integrales, con valor determinante, en el desarrollo de sus proyectos de construcción mediante el compromiso de satisfacción a través del trabajo humano en equipo y aplicación de técnicas especializadas con respeto máximo hacia el medio ambiente.

# Visión

Consolidarnos como el referente obligado y empresa líder, a nivel regional en el ramo, contando con los recursos materiales y humanos de mayor calidad y eficiencia en el mercado respaldados por la experiencia día a día adquirida.





# Organigrama

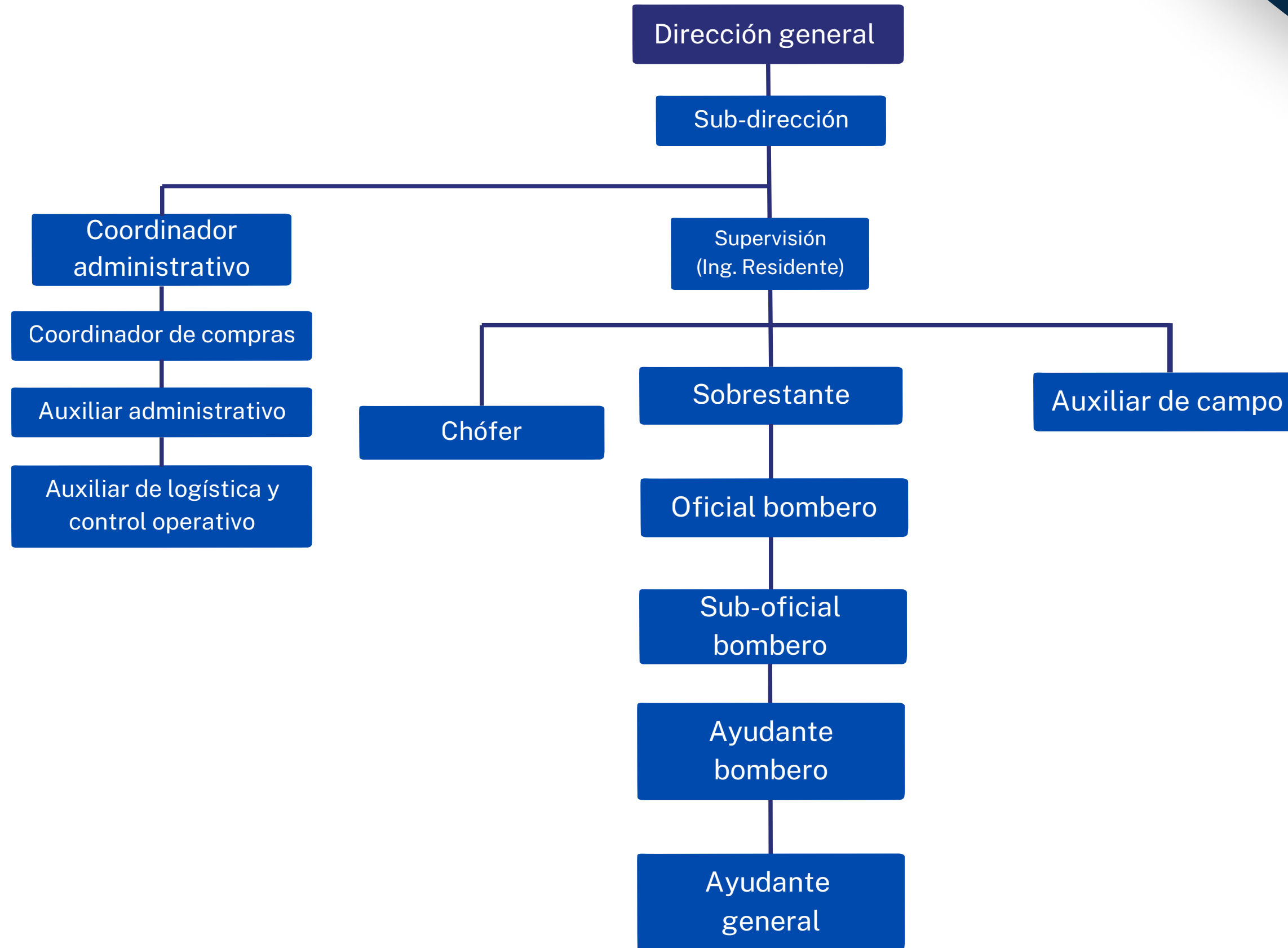



**En el frente de batalla, ellos dan la cara por cada proyecto.**

Nuestro personal en obra es el corazón operativo de Junco Dewatering. Oficiales, ayudantes, auxiliares, comprometidos que, con conocimiento, fuerza y experiencia, instalan sistemas de abatimiento en los terrenos más exigentes.

Gracias a su trabajo diario, garantizamos la ejecución precisa de cada sistema, cuidando la seguridad, la eficiencia y la calidad del servicio.

# Equipo de Protección Personal

Todo nuestro personal cuenta con el EPP necesario para operar dentro de las instalaciones de la obra, tales como:

- 01 Lente de seguridad claro con sello de espuma
- 02 Lente de seguridad ahumado con sello de espuma
- 03 Guante anti-corte n5 revertido HPPE
- 04 chaleco super rescatista amarillo
- 05 Casco ala ancha MSA naranja v-gard
- 06 Casco ala ancha MSA blanco v-gard

**Es crucial que los trabajadores estén completamente conscientes de los riesgos para los cuales está diseñado el Equipo de Protección Personal (EPP) y que lo utilicen de manera adecuada.**

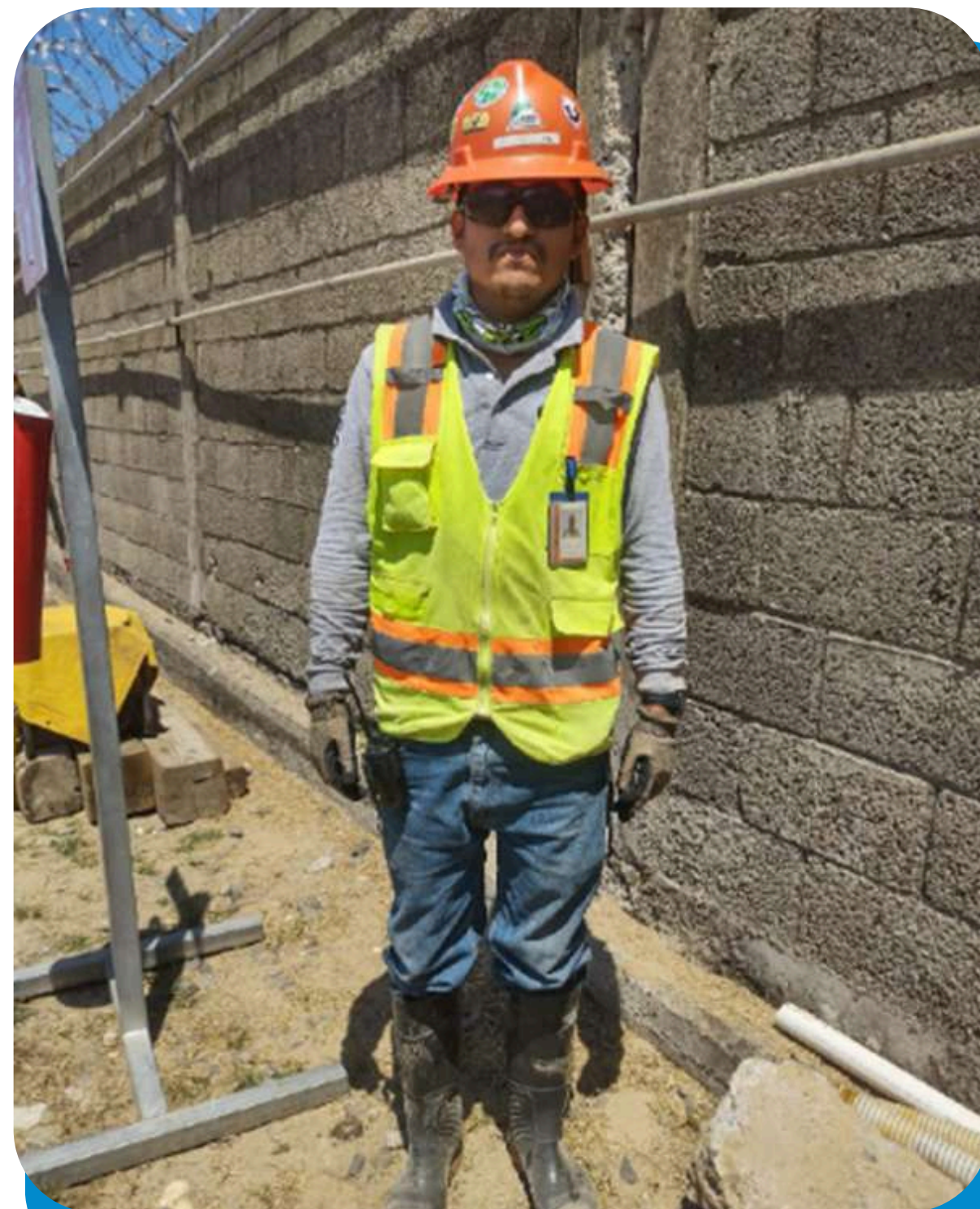



# Nuestros servicios

Junco Dewatering es una empresa que presta diferentes servicios en excavaciones de proyectos de ingeniería civil donde el N.A.F. sea un factor que impida el desarrollo de los mismos tanto para obras públicas, como de inversión privada.

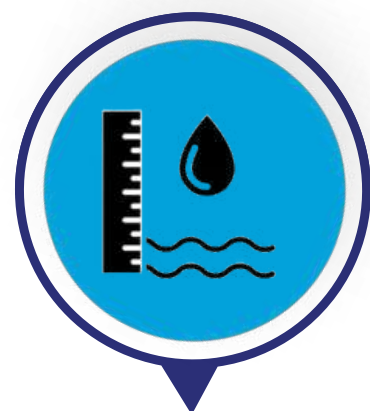

**ABATIMIENTO DEL  
N.A.F. CON SISTEMA  
WELLPOINT**



**ABATIMIENTO DEL  
N.A.F. MEDIANTE POZOS  
DE BAJA CAPACIDAD  
PARA LA EXTRACCIÓN  
DE AGUA SUBTERRÁNEA  
EN 4" Y 6"**



**BOMBEO DE  
ACHIQUE**

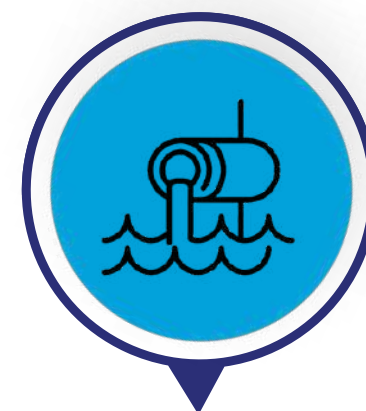

**EXTRACCIÓN Y  
SUMINISTRO DE AGUAS  
PROCEDENTES DEL  
N.A.F. PARA  
ABASTECIMIENTO EN  
SITIO**



**DISEÑO Y  
FABRICACIÓN DE  
EQUIPO DE BOMBEO**

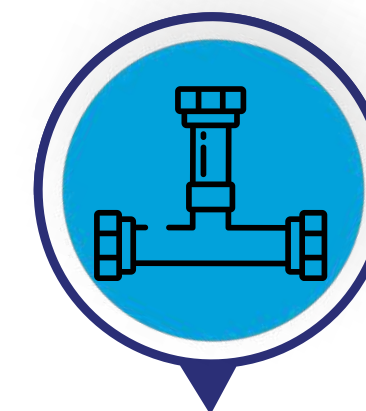

**SUMINISTRO Y  
COLOCACIÓN DE  
REDES SANITARIAS,  
PLUVIALES Y DE AGUA  
POTABLE**



# Proceso de Trabajo

## I. Reconocimiento del terreno

- Profundidad del N.A.F.
- Distancia entre puyones
- Configuración del equipo a instalar, incluye: perímetro de la excavación, cantidad de bombas a utilizar, ubicación de bombas y ubicación de líneas de descarga

## III. Operación del equipo

- Abastecimiento de combustible
- Mantenimiento preventivo
- Monitoreo de línea principal y conexiones
- Sondeo
- Posibles modificaciones
- Reparaciones menores

## II. Instalación del equipo

- Nivelación del terreno
- Tendido de cabezales
- Habilitado de equipo de hincado
- Hincado de puyones
- Colocación de las bombas
- Tendido de descargas
- Revisión general
- Puesta en marcha

## IV. Desmantelamiento

- Verificación de posibles anomalías
- Apagado de bombas
- Retiro de mangueras y accesorios
- Retiro de cabezales
- Retiro de puyones
- Limpieza general



**JUNCO**  
DEWATERING

# PROYECTOS REALIZADOS

Hemos estado presentes en más de 500 proyectos  
a lo largo de más de 30 años de servicio



**ANDAMAR LIFESTYLE CENTER - BOCA DEL RÍO, VER.  
CLIENTE: OSM CONSTRUCCIONES,  
S.A.P.I. DE C.V.**





**PUENTE RÍO GRANDE - VERACRUZ**  
**CLIENTE: RÍO MEDIO CONSTRUCTORA**





**PLAZA PUERTO CAOBA - VERACRUZ**  
**CLIENTE: GRUPO BECK MÉXICO**





**FORO BOCA - BOCA DEL RÍO, VER.  
CLIENTE: INGENIERÍA Y DESARROLLO ARQUITECTÓNICO,  
S.A. DE C.V.**

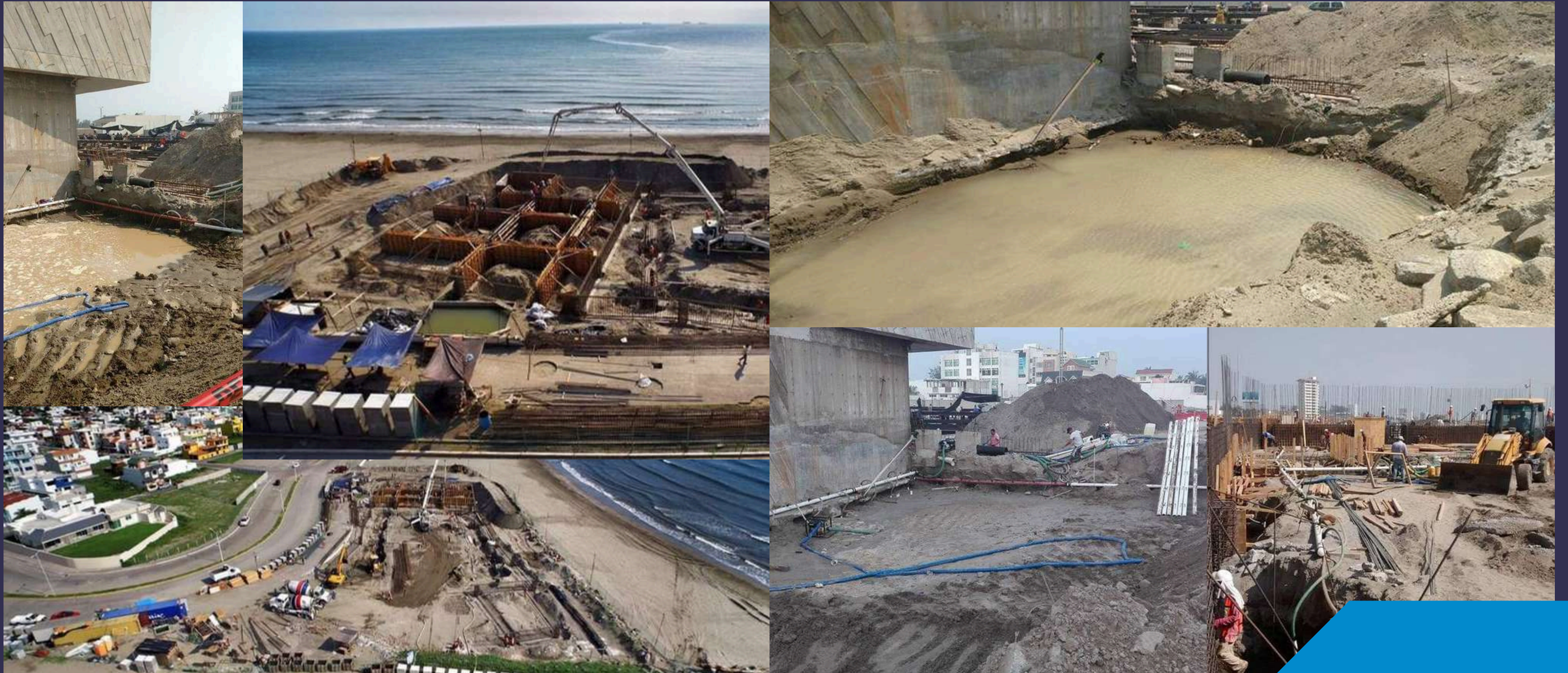



**PLAZA EL PORTAL - VERACRUZ, VER.  
CLIENTE: STÄRKEN GROUP**





**TERMINAL MARÍTIMA - DOS BOCAS**  
**CLIENTE: VAN OORD DE MÉXICO, S.A. DE C.V.**





**SOUTHEAST GATEWAY PROJECT  
(COMPRESSOR STATION) - COATZACOALCOS  
CLIENTE: KEM ENERGÍA CONSTRUCTORA**





Galaxy A34 5G  
19 de febrero de 2024 4:33 p. m.

# GREAT WALL BOCA - BOCA DEL RÍO

CLIENTE: GRUPO CONSTRUCTOR DE XALAPA





**RECINTO PORTUARIO - VERACRUZ**  
**CLIENTE: OSGO**





**SUBESTACIÓN- VERACRUZ, VER.  
CLIENTE: CFE**





**TORRE AURO - BOCA DEL RÍO**  
**CLIENTE: GIROCONS, S.A. DE C.V.**





**CCC- TUXPAN FASE I - TUXPAN, VER.  
CLIENTE: DELARS CONSTRUCCIONES, KIEWIT,  
GRUPO GIMSA, INDUSTRIAL SFORZA, CIMESA.**





ual Camera  
Galaxy A04e

**PROYECTO SPILLWAY - TUXPAN CCC FASE 1**  
**CLIENTE: DELARS CONSTRUCCIONES**





**ÁREA DE DESCARGA - TUXPAN CCC FASE 1**  
**CLIENTE: GRUPO HB**





**OBRA Y TOMA DE DESCARGA - TUXPAN CCC FASE 1**  
**CLIENTE: KIEWIT**





**Abatimiento de N.A.F. con sistema wellpoint como servicio complementario a la inyección de polímero para estabilización de suelo a cargo de la empresa INTEC**

# LUMBRERA - TUXPAN CCC FASE 1

## CLIENTE: KIEWIT

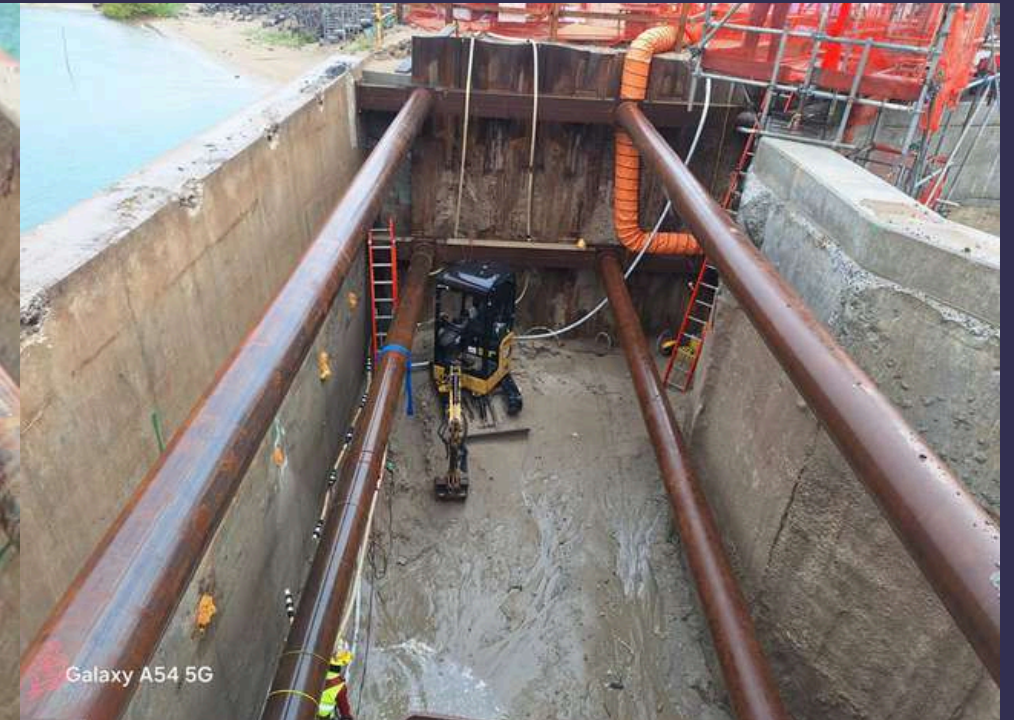
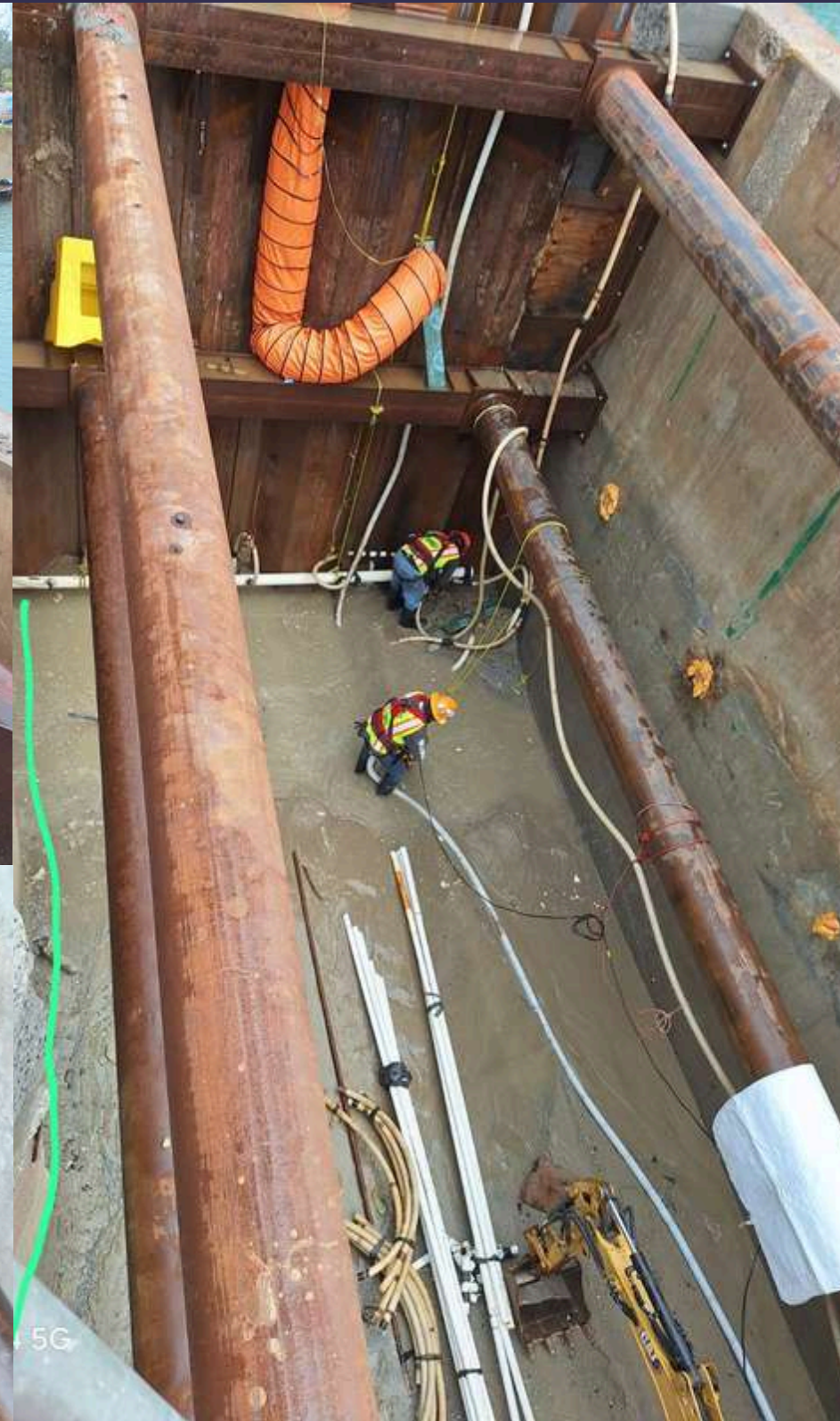
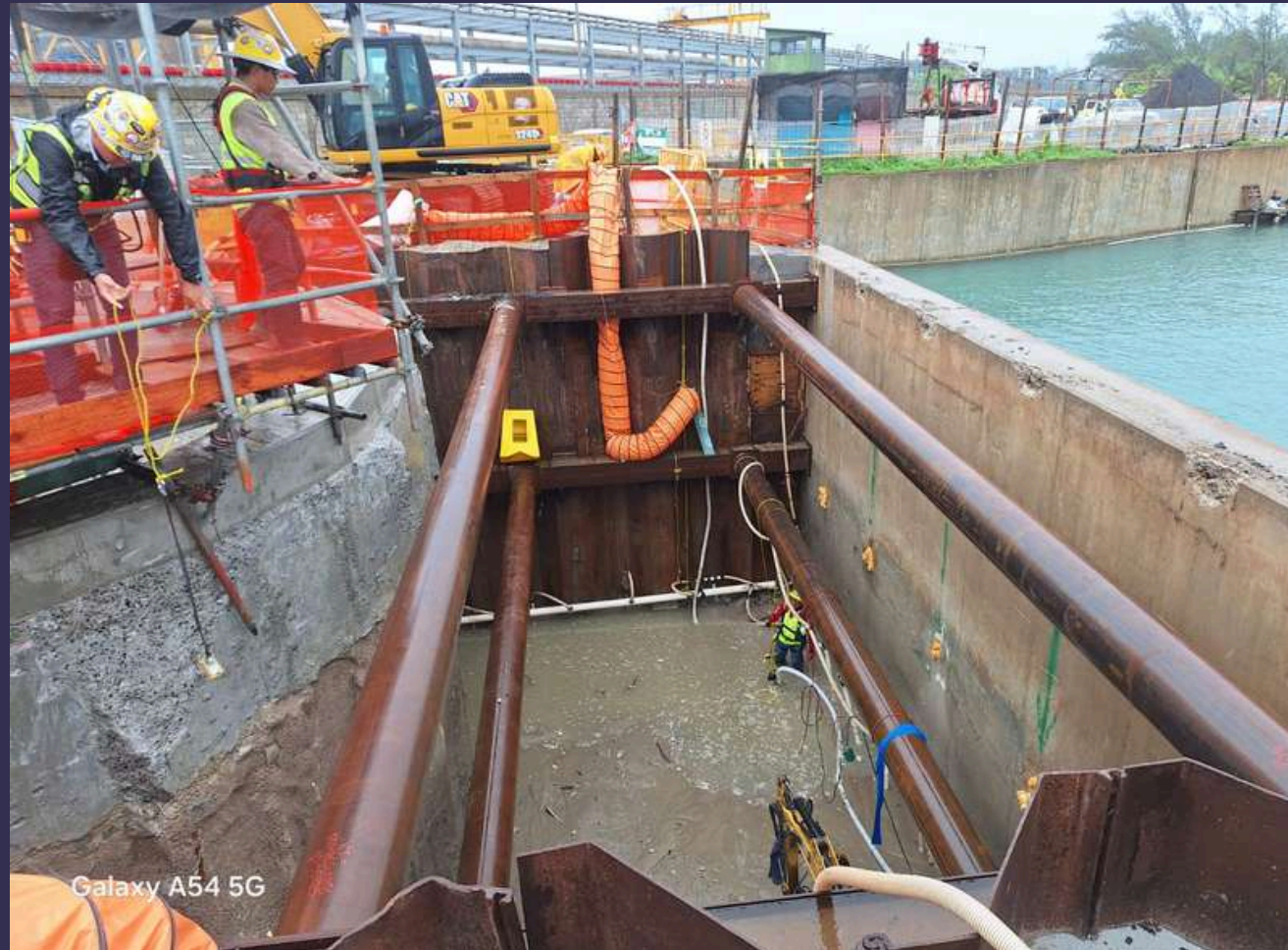



**Tauri Luxury Living**  
**Cliente: Intra desarrollos**



**Abatimiento de N.A.F mediante sistema híbrido: circuito de pozos de baja capacidad en 4", SISTEMA WELLPOINT**

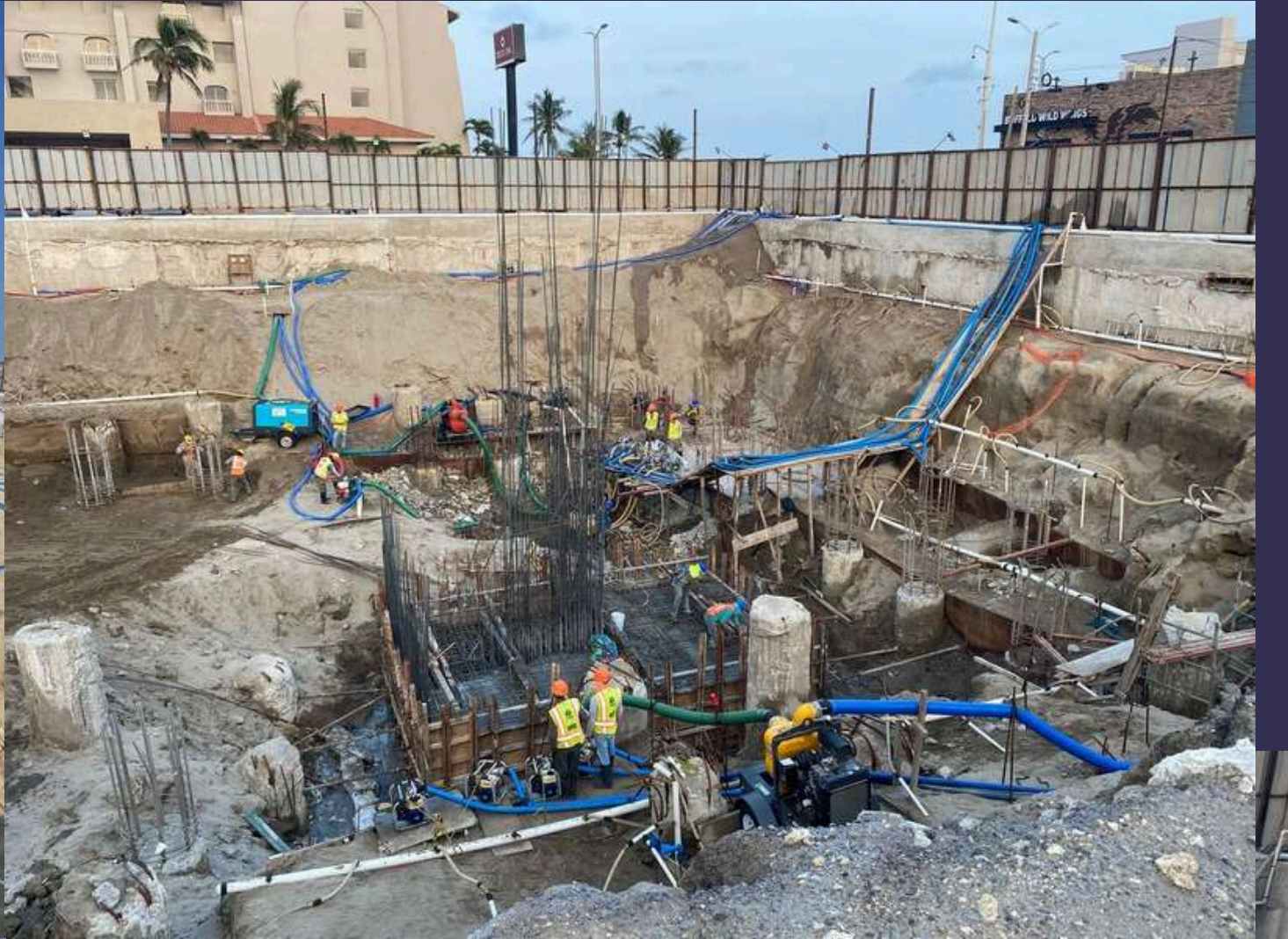

**CASA BLAKE - BAJA CALIFORNIA SUR**  
**Cliente: DGU BAJA**



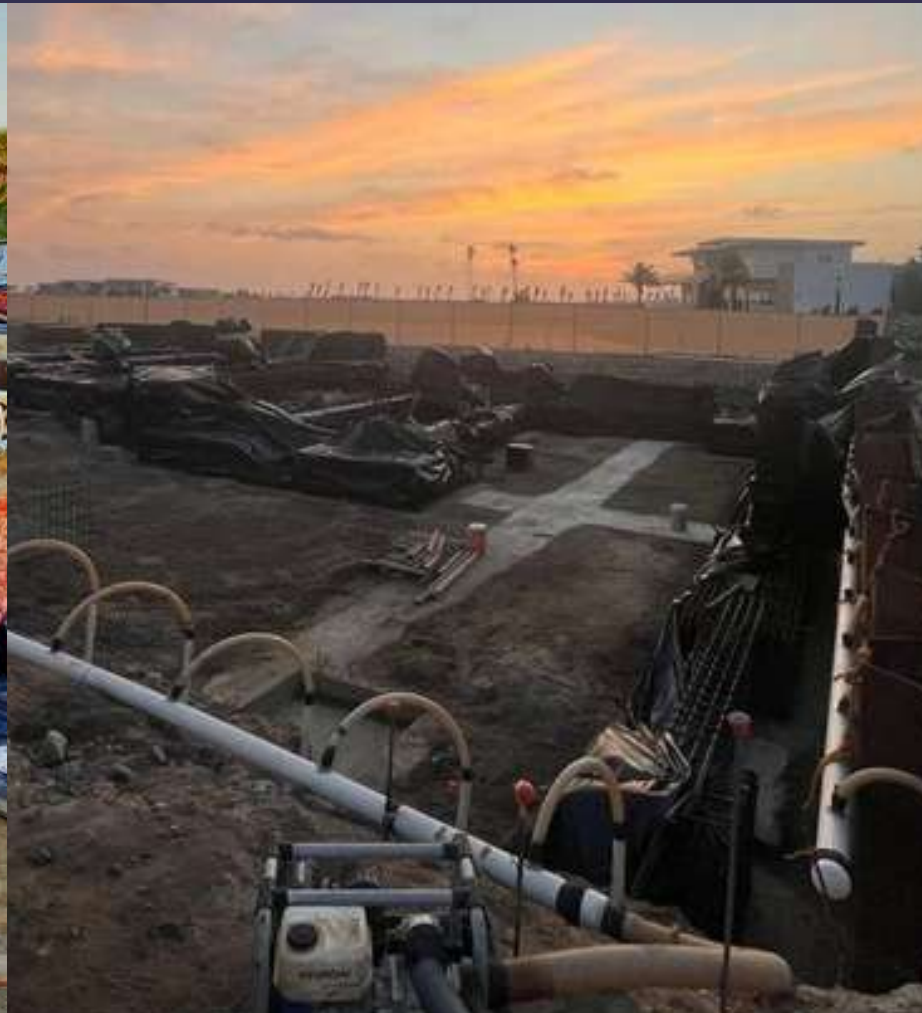

20 de diciembre de 2015, 4:29 a.m.



6 de enero de 2026, 5:11 a.m.

# Cimentación de hotel Mandinga- Veracruz





**JUNCO**  
DEWATERING

# Gracias

## Contáctenos



**WhatsApp**

[+52 229-528-7856](tel:+522295287856)



**Teléfono**

[+52 229-704-1192](tel:+522297041192)



**Mail**

[wilberpoint@gmail.com](mailto:wilberpoint@gmail.com)



**Sitio web**

<https://juncodewatering.com/>



**Ubicación**

Veracruz, México